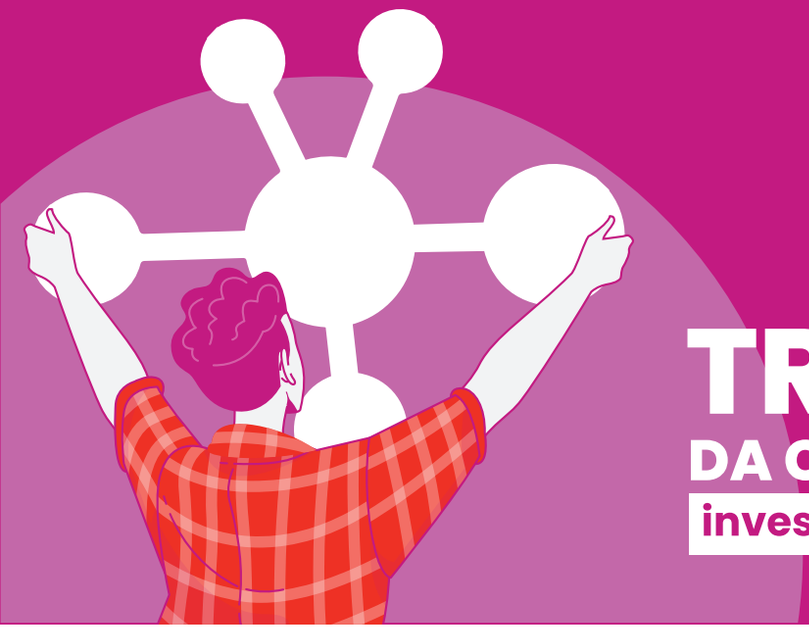

TRAIL DA CIÊNCIA investig-AÇÃO

20 > 26 NOVEMBRO

SEMANA DA CIÊNCIA E DA TECNOLOGIA 2023

ARTE & CULTURA

20 → 24 Exposição “Núbia: a menina astronauta”

21 O que faz um Centro de Investigação em música?

22 Dia Aberto do CEI

23 “Projeto We Nature”

24 Caminhos dos Media Artes e Design na Investigação e Inovação

EDUCAÇÃO

22 Apresentação das atividades do inED

ENGENHARIA

20 → 24 GRAQ de porta aberta

21 Os Robots andam por aí

22 Games Interaction Learning Technologies

22 Queres investigar em Inteligência Artificial?

23 Apresentação online das atividades do LEMA

24 Dia Aberto do CIETI

GESTÃO & TECNOLOGIA

21 → 23 Workshop Skill Yr Mind

22 Semana Aberta dos Centros de Investigação

22 Workshop Revisão da Literatura: recursos digitais fundamentais

23 Apresentação do Clube dos Investigadores

23 Integrating Reputation and Trust for Agent Collaboration in Complex Tasks

24 Apresentação do Projeto Software de Análise do Processo Comunicativo

HOTELARIA & TURISMO

22 → 24 Semana Aberta dos Centros de Investigação

SAÚDE

22 Apresentação do Centro & Laboratórios

24 Dia Aberto

24 Partilha de investigações e descobertas na na área da Farmácia e do Medicamento

INFO

20 → 24

Exposição "Núbia: a menina astronauta"

Centro de Cultura do P.PORTO

Ilustrações de um livro que contam uma história sobre a paixão pela exploração, mas também é uma história de sonhos, inspiração e coragem para superar desafios que vos ajudarão a voar! Sonhar alto é o primeiro passo para realizar esses sonhos!"

Saber Ciência, perceber a Tecnologia e a Engenharia da Terra, do Mar e do Espaço, mas também gostar de Matemática! Estudar, é tudo o que é preciso para poderem acompanhar a Núbia nesta aventura e conseguirem voar!

Estão preparados? 3... 2... 1... Descolagem!

Atividade contará com a exposição de objetos da história aeroespacial.

20 → 24

GRAQ de porta aberta
GRAQ-REQUIMTE, ISEP
Presencial, aulas de laboratório para estudantes dos ciclos de estudo do Departamento de Engenharia Química (ISEP). Tarde aberta (24/11)

21 → 23

Workshop Skill Yr Mind — 11h00 às 13h00
CEOS, ISCAP
Com recurso ao Role Play e Story telling, será abordada a importância das soft skills e sua fundamentabilidade em todos os domínios da vida - ferramentas para inspirar e despertar as tuas skills!

21

(online) O que faz um Centro de Investigação em música? — 11h30
CESEM, ESMAE
Missão e atividades do CESEM-P.PORTO
https://videoconf-colibri.zoom.us/j/85052947576

Os Robots andam por aí — 17h00
CRAS | LSA - INESC TEC, ISEP
Apresentação do Laboratório e uma demonstração do Robot UX1

22 → 24

Semana Aberta dos Centros de Investigação — 18h30
CITUR, ESHT
Apresentação, na entrada do Bloco D do CAMPUS 2, das atividades dos Centros de Investigação.
Exposição de pósteres das atividades dos Centros, de 22 a 24 de novembro

Dia Aberto do CEI — 09h00 às 18h00
CEI, ISCAP
Receção de alunos interessados nas instalações do CEI. Diálogo com investigadores senior e junior e demonstrações sobre oportunidades de investigação, emprego científico, inovação e criatividade, mestrados e doutoramentos.

Apresentação do Centro & Laboratórios — 10h00
TBIO, ESS
Apresentação do centro. Reunião com investigadores dos diferentes laboratórios e demonstrações, sendo que cada estudante poderá indicar qual a sua preferência: cell lab, microbiology lab, neuro lab, human factors and cognition lab, chem lab, molecular biology lab.

(online) Workshop Revisão da Literatura: recursos digitais fundamentais — 10h00 às 12h30
CEOS, ISCAP
A elaboração da Revisão de Literatura é frequentemente um dos elementos mais desafiantes para os estudantes em diferentes níveis do ensino superior. Neste workshop dinâmico, revemos os princípios básicos de uma revisão de literatura (o que é, o que não é e o que fazer) e usamos ferramentas disponíveis online (Ferramentas Google e ChatGPT) para melhorar a estrutura e qualidade do trabalho produzido, abordando ainda questões fundamentais de ética no uso destas ferramentas.
Meeting ID: 868 392 5046 Passcode: CEOS.PP

(online) Apresentação das atividades do inED — 12h30 às 14h00
inED, ESE
Apresentação presencial e online das atividades do inED (22/11). Exibição de video de divulgação do inED (áreas temáticas, projetos e atividades) no átrio da ESE durante os dias 20 a 24 Nov.
inED, ESE | https://videoconf-colibri.zoom.us/j/98862050794

(online) Games Interaction Learning Technologies — 14h00
GILT, ISEP
Formato online. Apresentação do GILT e trabalhos de investigação em curso.
https://videoconf-colibri.zoom.us/j/98450360838?pwd=d09PaHZ4SGp6L0wyM3BSTkg5enJpUT09

Semana Aberta dos Centros de Investigação — 18h30
CITUR, ESHT
Apresentação, na entrada do Bloco D do CAMPUS 2, das atividades dos Centros de Investigação.
Exposição de pósteres das atividades dos Centros, de 22 a 24 de novembro.

(online) Queres investigar em Inteligência Artificial? — 18h30
GECAD, ISEP Formato online
Apresentação sucinta do GECAD e apresentação de trabalhos de licenciatura e mestrado desenvolvidos no âmbito dos projetos de investigação do GECAD.

23

"Projeto We Nature" — 10h00
CIPEM/INET-md, ESE

(online) Apresentação online das atividades do LEMA — 11h00
LEMA, ISEP
Apresentação online das atividades do LEMA e das diferentes áreas onde o LEMA exerce a sua atividade.
https://videoconf-colibri.zoom.us/j/99492757925?pwd=dkR3NVlnU2VTcDRRek9MZURJdCs1dz09

(online) Integrating Reputation and Trust for Agent Collaboration in Complex Tasks — 17h00
CIIESI, ESTG

Integrating Reputation and Trust for Agent Collaboration in Complex Tasks
https://videoconf-colibri.zoom.us/j/87450523282?pwd=YWprZ0RrcmhFaUdlNEx4R1lTeWdRUT09

(online) Apresentação do Clube dos Investigadores — 18h30 às 19h00
CEOS, ISCAP
A apresentação do Clube de Investigadores do CEOS.PP é uma iniciativa que visa despertar o interesse pela investigação, promover a iniciação científica e desenvolver a cultura e as competências científicas.

24

Dia Aberto — 10h00
CIR, ESS
Receção dos alunos nas instalações do CIR. Visita ao Laboratório com apresentação de alguns dos projetos em desenvolvimento.

(online) Partilha de investigações e descobertas na área da Farmácia e do Medicamento — 14h00
CISA, ESS
Sessões de partilha de investigações e descobertas, reunindo investigadores, estudantes, público em geral e alumni de Licenciatura e Mestrado em Farmácia. A apresentação destes trabalhos académicos é fundamental para a promoção do conhecimento e para a atualização contínua na área da Farmácia e do Medicamento, contribuindo para o avanço do setor e para a transmissão deste conhecimento à população em geral.
https://formacao.ess.ipp.pt/v1/principal/home/index.php?page=verForm&id=2245

Apresentação do Projeto Software de Análise do Processo Comunicativo — 14h30 às 16h00
CEOS, ISCAP
Com esta atividade, pretendemos apresentar este projeto de investigação, ainda numa fase inicial, cujo objetivo final será o desenvolvimento de um software que, através do carregamento de vídeos contendo falantes a interagirem face a face, seja capaz de fazer a transcrição da fala e dos movimentos do corpo produzida e executados, respetivamente, nos mencionados vídeos. O objetivo primeiro deste projeto é criar uma ferramenta que auxilie e torne mais célere a análise do processo comunicativo como um todo - fala, gestos e restantes movimentos cinésicos - tendo obviamente em conta o contexto em que o mesmo acontece. Este tipo de análise pretende ser aplicada aos mais diversos contextos de interação e áreas de estudo, nomeadamente, os contextos forenses, recrutamento, Recursos Humanos, Marketing, entre outros.

Dia Aberto do CIETI — 15h00

CIETI, ISEP

Apresentação do CIETI (linhas e projetos de investigação), seguida de visita (sequencial, ou por grupos de interesse) aos Núcleos (Laboris, LabRISE, NBIN, NEPA) do CIETI.

A receção será na sala de reuniões do Edifício E, do ISEP, às 15:00 e a visita terá início às 15:30

(online) Caminhos dos Media Artes e Design na Investigação e Inovação — 15h30

UNIMAD, ESMAD

Apresentação online de exemplos de projetos de criação, investigação e inovação em Media Artes e Design para motivação de iniciativas de investigação no estudantes de mestrado e também licenciatura (iniciação).

Meeting ID: 975 5760 1648 Passcode: 82461

P.PORTO©2023

CIÊNCIA VIVA P.PORTO